

แบบรายงานผลการดำเนินโครงการ ที่ได้รับงบประมาณสนับสนุนจากกองทุนหลักประกันสุขภาพ

ชื่อ โครงการรณรงค์ บ้าน โรงเรียน วัด ชุมชน ปลอดภัยน้ำุงลาย

1. ผลการดำเนินงาน

จากสถานการณ์โรคไข้เลือดออกเกิดขึ้นในหมู่ที่ 4 เมื่อ ปี 2562 จำนวน 4 ราย คิดเป็นอัตราป่วย 454.54 ต่อแสนประชากร มีแนวโน้มของการเกิดโรคสูงขึ้นเรื่อยๆ และมากกว่าทุกปี เพื่อป้องกันและควบคุมโรคไข้เลือดออก และเป็นการกระตุ้นให้หน่วยงานที่เกี่ยวข้องทั้งภาครัฐ เอกชน สถาบันต่างๆ โรงเรียน รวมทั้งประชาชนโดยทั่วไป ได้ทราบและเล็งเห็นความสำคัญของการป้องกันและควบคุมโรคไข้เลือดออก โดยการลดแหล่งเพาะพันธุ์ของยุงซึ่งเป็นพาหะนำโรคเพื่อเป็นการป้องกันการแพร่ระบาดของโรคในชุมชน ส่งผลให้ประชาชนมีจิตวิญญาณเป็นอยู่ที่ปลอดภัยจากโรคไข้เลือดออก

2. ผลสัมฤทธิ์ตามวัตถุประสงค์/ตัวชี้วัด

บรรลุตามวัตถุประสงค์ของโครงการ

ไม่บรรลุตามวัตถุประสงค์ของโครงการ เพราะ.....

3. การเบิกจ่ายงบประมาณ

งบประมาณที่ได้รับการอนุมัติ..... 19,000.....บาท

งบประมาณเบิกจ่ายจริง..... 19,000.....บาท คิดเป็น ร้อยละ 100

งบประมาณเหลือส่งคืนกองทุน.....บาท คิดเป็น ร้อยละ.....

4. ปัญหา/อุปสรรคในการดำเนินงาน

ไม่มี

มี ปัญหา/อุปสรรค (ระบุ).....

ลงชื่อ..... ศุภาสิ เพ็ชรตัญ ผู้รายงาน

(นางสุมาลี เพ็ชรตัญ)

ประธาน อสม.หมู่ที่ 4 ตำบลควนขนุน

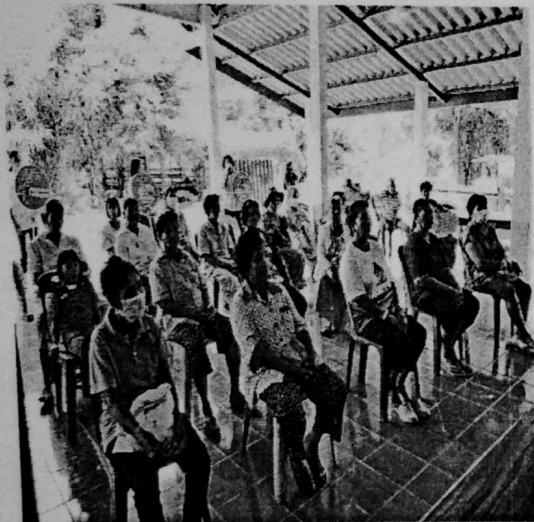

โครงการรณรงค์บ้าน โรงเรียน วัด ชุมชน ปลอดภัยน้ำุงลาย หมู่ที่ ๔

เขต อสม. คูคต วังอูน
วันที่ ๒๒ มิ.ย ๖๓

ที่	ตัวแทนเจ้าบ้าน	บ้านเลขที่	ลายมือชื่อ
1	นางประจวบ นาคสีทอง	66 ม. 1 ต. ตานขุ่น	ประจวบ
2	นางสุวิมล นาคสีทอง	51 ม. 4 ต. ตานขุ่น	สุวิมล นาคสีทอง
3	นางประจวบ เวียงแก้ว	213 ม. 4 ต. ตานขุ่น	ประจวบ
4	ประจวบศิริ งามขันธ์	330 ม. 4 ต. ตานขุ่น	ประจวบศิริ
5	นางสมพลา เมฆมณี	157 ม. 4 ต. ตานขุ่น	สมพลา เมฆมณี
6	นางพิมพ์ เมฆมณี	126 ม. 4 ต. ตานขุ่น	พิมพ์ (เมฆมณี)
7	นางเกษม เมฆมณี	220 ม. 4 ต. ตานขุ่น	เกษม เมฆมณี
8	นางชวรัตน์ นามะ	267 ม. 4 ต. ตานขุ่น	ชวรัตน์ นามะ
9	นางประสิทธิ์ เวียงแก้ว	320 ม. 4 ต. ตานขุ่น	ประสิทธิ์
10	นางประไพศรี ตั้งอุบล	128 ม. 4 ต. ตานขุ่น	ไพศรี
11	นางอนันตนาถ นาคสีทอง	52 ม. 4 ต. ตานขุ่น	อนันตนาถ
12	เกษม นาคสีทอง	301 ม. 4 ต. ตานขุ่น	เกษม
13	เกษม นาคสีทอง	34 ม. 4 ต. ตานขุ่น	เกษม
14	นางอุบลศรี ดั่งอุบล	128 ม. 4	อุบลศรี
15	พิมพ์ เมฆมณี	126	พิมพ์

โครงการรณรงค์ บ้าน โรงเรียน วัด ชุมชน ปลอดภัยน้ำุงลาย หมู่ที่ 4

เขต อสม อ.ชัย จ.ลพบุรี

วันที่ 14 มี.ย 63

ที่	ตัวแทนเจ้าบ้าน	บ้านเลขที่	ลายมือชื่อ
1	นางสมถวิล จุติไธสง	91	สมถวิล
2	นางสาวงาม ชนมะระยง	61/1	งาม
3	นางนงนุช สว่างวัฒนา	34	+ นงนุช
4	นางสาวอรุณ งาม	310	อรุณ ค.ค.ค.
5	นางนงนุช ชนมะระยง	175	
6	นางสมใจ ชนมะระยง	49	สมใจ
7	นางไพโรจน์ เพ็ชรแก้ว	108	ไพโรจน์
8	นางอรุณ งาม	240	อรุณ
9	นางนงนุช สว่างวัฒนา	48	นงนุช ค.ค.ค.
10	นางนงนุช สว่างวัฒนา	61	
11	นางสาวอรุณ เพ็ชรแก้ว	294	อรุณ
12	นางนงนุช ชนมะระยง	298	นงนุช
13	นางนงนุช สว่างวัฒนา	326	นงนุช
14	นางสาวอรุณ เพ็ชรแก้ว	196	อรุณ
15	นางนงนุช สว่างวัฒนา	168	นงนุช
16	นางสาวอรุณ สว่างวัฒนา	189	อรุณ
17	นางนงนุช สว่างวัฒนา	190	นงนุช
18	นางนงนุช สว่างวัฒนา	297	นงนุช
19	นางนงนุช สว่างวัฒนา	9	นงนุช
20	นางนงนุช สว่างวัฒนา	49	นงนุช

โครงการรณรงค์บ้าน โรงเรียน วัด ชุมชน ปลดลูกน้ำขุงลาย หมู่ที่ 4

เขต อสม. ๙๐๐๐๓๓

วันที่ 18 มี.ค. 63

ที่	ตัวแทนเจ้าบ้าน	บ้านเลขที่	ลายมือชื่อ
1	นาย เกษม เพชรจตุ	92 ม.4	1982
2	นาง เมณฑพร ชวลอย	87 ม.4	1982
3	นาย สรรเสริญ ทองบ้านนา	263 ม.4	๑๐๑๑๑๑
4	นาง สันติง มาแป	๑2/4 ม.4	ศิริพร
5	นาย ทวี รัตนปัทมพันธ์	332 ม.4	๑๑.๑. ๑๑๑๑๑
6	นาย อาน งามดีจตุ	231 ม.4	๑๑๑๑
7	นาง อริย์ กลกิจจตุ	219 ม.4	๑๑๑๑
8	นาง อวดี งามดีจตุ	250 ม.4	๑๑๑๑
9	นาย ปราชา รัตนนพวงศ์	71 ม.4	๑๑๑๑
10	นาง นันทิ งามดีจตุ	214 ม.4	๑๑๑๑
11	นาง พลดี ทองใจ	226 ม.4	๑๑๑๑
13	นาย เจริญ งามดีจตุ	84 ม.4	๑๑๑๑
15	นาง สร้อย งามดีจตุ	104 ม.4	๑๑๑๑
16	นาง ลีมา อิศราจตุ	82/3 ม.4	๑๑๑๑
17	นาง ๑๐๐๐๐๐ งามดีจตุ	280 ม.4	๑๑ ๑๑๑๑.

ที่ พิเศษ/๒๕๖๒

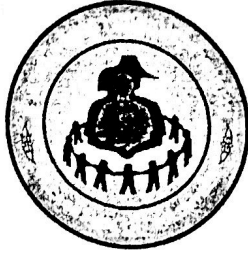

องค์การบริหารส่วนตำบลควนขนุน

ชมรม อสม. หมู่ที่ ๔ ตำบลควนขนุน

อำเภอเขาชัยสน จังหวัดพัทลุง

๙๓๑๓๐

รับที่ ๒๗๕๖
วันที่ ๒๔ ต.ค. ๒๕๖๒

๒๔ ตุลาคม ๒๕๖๒

เรื่อง ขอส่งแผนงาน/โครงการเพื่อขอรับการสนับสนุนจากกองทุนหลักประกันสุขภาพฯ

เรียน นายองค์การบริหารส่วนตำบลควนขนุน

สิ่งที่ส่งมาด้วย แบบเสนอแผนงาน/โครงการ

จำนวน ๒ ชุด

ตามที่ กองทุนหลักประกันสุขภาพองค์การบริหารส่วนตำบลควนขนุน อำเภอเขาชัยสน จังหวัดพัทลุง จะมีการพิจารณาแผนงาน/โครงการ ประจำปีงบประมาณ ๒๕๖๓ เพื่อแก้ไขปัญหาภาวะสุขภาพในพื้นที่นั้น

บัดนี้ ชมรม อสม. หมู่ที่ ๔ บ้านแหลมแขง ตำบลควนขนุน อำเภอเขาชัยสน จังหวัดพัทลุง ได้จัดทำแผนงานเพื่อแก้ไขปัญหาสุขภาพของประชาชนในพื้นที่ ประจำปีงบประมาณ ๒๕๖๓ มาจำนวน ๒ โครงการ ซึ่งได้แนบรายละเอียดมากับหนังสือฉบับนี้แล้ว

จึงเรียนมาเพื่อโปรดพิจารณา

สำนักงานปลัด	
กองคลัง	
กองช่าง	
กองการศึกษาฯ	
กองสวัสดิการสังคม	

ขอแสดงความนับถือ

คุณฉวี เพ็ชรดั่ง

(นางสุมาลี เพ็ชรดั่ง)

ประธาน อสม. หมู่ที่ ๔ ตำบลควนขนุน ปลัดองค์การบริหารส่วนตำบลควนขนุน

(นายเศรษฐา ชูดำ)

เรียน นายก อบต.

- ชมรม อสม. ๖๔

ขอส่งแผนงาน/โครงการ

เพื่อขอรับการสนับสนุน

จากกองทุนหลักประกันสุขภาพฯ

จำนวน ๒ โครงการ

- เพื่อโปรดพิจารณา

24 ต.ค. ๖๒

-เพื่อโปรดใช้ อยู่ปฏิบัติงาน สปสธ.

(นางสาวอุไรวรรณ แก้วนง)

หัวหน้าสำนักปลัด

๒๔/๑๐/๖๒

(นายวินัย มุสิกะเจริญ)

นายกองค์การบริหารส่วนตำบลควนขนุน

แบบเสนอโครงการกองทุนหลักประกันสุขภาพองค์การบริหารส่วนตำบลควนขนุน
อำเภอเขาชัยสน จังหวัดพัทลุง

รหัสโครงการ	2563 - L3311 - 02 - 06 ปี-รหัสกองทุน 5 ตัว-ประเภท-ลำดับโครงการในหมวด
ชื่อโครงการ/กิจกรรม	โครงการรณรงค์ บ้าน โรงเรียน วัด ชุมชน ปลอดลูกน้ำยุงลาย
ชื่อกองทุน	กองทุนหลักประกันสุขภาพองค์การบริหารส่วนตำบลควนขนุน
	<input type="checkbox"/> สนับสนุนการจัดบริการสาธารณสุขของ หน่วยบริการ/สถานบริการ/ หน่วยงานสาธารณสุข (ข้อ 7(1)) <input checked="" type="checkbox"/> สนับสนุนกิจกรรมสร้างเสริมสุขภาพ การป้องกันโรคของกลุ่มหรือองค์กร ประชาชน/หน่วยงานอื่น (ข้อ 7(2)) <input type="checkbox"/> สนับสนุนการจัดกิจกรรมของ ศูนย์เด็กเล็ก/ผู้สูงอายุ/คนพิการ (ข้อ 7(3)) <input type="checkbox"/> สนับสนุนการบริหารหรือพัฒนากองทุนฯ (ข้อ 7(4)) <input type="checkbox"/> สนับสนุนกรณีเกิดโรคระบาดหรือภัยพิบัติ (ข้อ 7(5))
หน่วยงาน/องค์กร/กลุ่มคนที่รับผิดชอบโครงการ	<input type="checkbox"/> หน่วยบริการหรือสถานบริการสาธารณสุข เช่น รพ.สต. <input type="checkbox"/> หน่วยงานสาธารณสุขอื่นของ อปท. เช่น กองสาธารณสุขของเทศบาล <input type="checkbox"/> หน่วยงานสาธารณสุขอื่นของรัฐ เช่น สสอ. <input type="checkbox"/> หน่วยงานอื่นๆ ที่ไม่ใช่หน่วยงานสาธารณสุข เช่น โรงเรียน กองการศึกษาฯ <input checked="" type="checkbox"/> กลุ่มหรือองค์กรประชาชนตั้งแต่ 5 คน
ชื่อองค์กร/กลุ่มคน (5 คน)	ชื่อองค์กรชมรม อสม.หมู่ที่ 4 ต.ควนขนุน กลุ่มคน 1.นางสมาลี เพ็ชรด้วง 2.นางสุกัญญา ทองงามดี 3.นางสมศรี สงแสง 4.นายคมชาญ อรุณรัตน์ 5.นางเพลินจิตร์ อินทรชนก
วันอนุมัติ	...วันที่ 27...เดือน...พฤศจิกายน...พ.ศ.2562...
ระยะเวลาดำเนินโครงการ	ตั้งแต่ วันที่...1...เดือน...ตุลาคม...พ.ศ.2562... ถึง วันที่...30...เดือน...กันยายน...พ.ศ.2563...
งบประมาณ	จำนวน.....19,000.....บาท
หลักการและเหตุผล (ระบุที่มาของการทำโครงการ) จากสถานการณ์โรคไข้เลือดออกเกิดขึ้นในหมู่ที่ 4 เมื่อ ปี 2562 จำนวน 4 ราย คิดเป็นอัตราป่วย 454.54 ต่อแสนประชากร มีแนวโน้มของการเกิดโรคสูงขึ้นเรื่อยๆ และมากกว่าทุกๆปี เพื่อป้องกันและควบคุมโรคไข้เลือดออก และเป็นการกระตุ้นให้หน่วยงานที่เกี่ยวข้องทั้งภาครัฐ เอกชน สถาบันต่างๆ โรงเรียน รวมทั้งประชาชนโดยทั่วไป ได้ทราบและเล็งเห็นความสำคัญของการป้องกันและควบคุมโรคไข้เลือดออก โดยการลดแหล่งเพาะพันธุ์ของยุงซึ่งเป็นพาหะนำโรคเพื่อเป็นการป้องกันการแพร่ระบาดของโรคในชุมชน ส่งผลให้ประชาชนมีวิถีความเป็นอยู่ที่ปลอดภัยจากโรคไข้เลือดออก	

วิธีดำเนินการ

1. จัดประชุมและอบรมให้ความรู้เรื่องไข้เลือดออก
 - 1.1 จัดประชุมและอบรมให้ความรู้เรื่องโรคไข้เลือดออกแก่ อสม.
 - 1.2 ให้สุศึกษา โดยการแจกแผ่นพับโรคไข้เลือดออก และทรายกำจัดลูกน้ำ
2. สำรวจแหล่งเพาะพันธุ์ลูกน้ำยุงลาย ในเขตพื้นที่ชุมชนหมู่บ้านโดยอาสาสมัครสาธารณสุข
 - 2.1 รณรงค์ให้ความรู้เรื่องโรคไข้เลือดออกแก่ประชาชนทั่วไป
 - 2.2 ให้สุศึกษา โดยการแจกแผ่นพับโรคไข้เลือดออก และทรายกำจัดลูกน้ำยุงลาย
 - 2.3 รณรงค์ทำลายแหล่งเพาะพันธุ์ยุงลายทุกวันศุกร์ และสำรวจบ้านทุกหมู่บ้านทุกครัวเรือนโดย อสม.

ผลที่คาดว่าจะได้รับ

1. สามารถลดอัตราการป่วยด้วยโรคไข้เลือดออกให้เหลือไม่เกิน 50 ต่อแสนประชากร
2. ให้ประชาชนในชุมชน มีความรู้ ความเข้าใจ เกี่ยวกับโรคไข้เลือดออกและมี พฤติกรรมที่ถูกต้องเหมาะสม การป้องกันไม่ให้เกิดโรคไข้เลือดออก
3. ลดแหล่งเพาะพันธุ์ลูกน้ำยุงลายภายในบ้าน ชุมชน วัด โรงเรียนให้น้อยลง

สถานที่ดำเนินการ

ศาลาหมู่ที่ 4 ต.ควนขนุน อ.เขาชัยสน จ.พัทลุง

เป้าหมาย

- ตัวแทน ปชช.ในหมู่ที่ 4 จำนวน 300 หลังคาเรือน
- โรงเรียนวัดโพธิยาราม
- วัดโพธิญาณวราราม

วัตถุประสงค์

1. เพื่อลดจำนวนและอัตราป่วยด้วยโรคไข้เลือดออก

2. เพื่อเผยแพร่ความรู้ความเข้าใจเกี่ยวกับโรคไข้เลือดออกให้บุคคล ครอบครัว ชุมชน ให้มีศักยภาพในการช่วยกันดูแลและลดการแพร่ระบาดของโรคไข้เลือดออก

3. เพื่อส่งเสริมให้ประชาชนมีความรู้ความเข้าใจและตระหนักในการป้องกันโรคไข้เลือดออก

ตัวชี้วัด

1. ลดอัตราการป่วยด้วยโรคไข้เลือดออกให้เหลือไม่เกิน 50 ต่อแสนประชากร

2. ประชาชนในชุมชน มีความรู้ ความเข้าใจ เกี่ยวกับโรคไข้เลือดออกและมี พฤติกรรมที่ถูกต้องเหมาะสม การป้องกันไม่ให้เกิดโรคไข้เลือดออก

3. แหล่งเพาะพันธุ์ลูกน้ำยุงลายภายในบ้าน ชุมชน วัด โรงเรียน ลดลง

กิจกรรมหลัก

ชนิดกิจกรรม	งบประมาณ	ระบุวัน/ช่วงเวลา
กิจกรรมอบรมให้ความรู้	1. ค่าอาหารกลางวัน 100*40 เป็นเงิน 4,000 บาท 2. ค่าอาหารว่างและเครื่องดื่ม 100*25*2เป็นเงิน 5,000 บาท	1 ต.ค.62-30 ก.ย.63
กิจกรรมรณรงค์	1.ค่าอาหารว่าง 300*25 บาท เป็น 7500 บาท 2. ค่าป้ายรณรงค์ 2500 บาท หมายเหตุ ทุกรายการสามารถถัวเฉลี่ยกันได้ รวมเงิน 19,000 บาท	

7. สรุปแผนงาน/โครงการ/กิจกรรม

7.1 หน่วยงาน/องค์กร/กลุ่มคนที่รับผิดชอบโครงการ (ตามประกาศคณะกรรมการหลักประกันฯ พ.ศ. 2557 ข้อ 7)
ชื่อหน่วยงาน/องค์กร/กลุ่มคน.....

- 7.1.1 หน่วยบริการหรือสถานบริการสาธารณสุข เช่น รพ.สต.
- 7.1.2 หน่วยงานสาธารณสุขอื่นของ อปท. เช่น กองสาธารณสุขของเทศบาล
- 7.1.3 หน่วยงานสาธารณสุขอื่นของรัฐ เช่น สสอ.
- 7.1.4 หน่วยงานอื่นๆ ที่ไม่ใช่หน่วยงานสาธารณสุข เช่น โรงเรียน
- 7.1.5 กลุ่มหรือองค์กรประชาชน

7.2 ประเภทการสนับสนุน (ตามประกาศคณะกรรมการหลักประกันฯ พ.ศ. 2557 ข้อ 7)

- 7.2.1 สนับสนุนการจัดบริการสาธารณสุขของ หน่วยบริการ/สถานบริการ/หน่วยงานสาธารณสุข [ข้อ 7(1)]
- 7.2.2 สนับสนุนกิจกรรมสร้างเสริมสุขภาพ การป้องกันโรคของกลุ่มหรือองค์กรประชาชน/หน่วยงานอื่น [ข้อ 7(2)]
- 7.2.3 สนับสนุนการจัดกิจกรรมของ ศูนย์เด็กเล็ก/ผู้สูงอายุ/คนพิการ [ข้อ 7(3)]
- 7.2.4 สนับสนุนการบริหารหรือพัฒนากองทุนฯ [ข้อ 7(4)]
- 7.2.5 สนับสนุนกรณีเกิดโรคระบาดหรือภัยพิบัติ [ข้อ 7(5)]

7.3 กลุ่มเป้าหมายหลัก (ตามแนบท้ายประกาศคณะกรรมการส่งเสริมสุขภาพและป้องกันโรคฯ พ.ศ. 2557)

- 7.3.1 กลุ่มหญิงตั้งครรภ์และหญิงหลังคลอด จำนวน.....
- 7.3.2 กลุ่มเด็กเล็กและเด็กก่อนวัยเรียน จำนวน.....
- 7.3.3 กลุ่มเด็กวัยเรียนและเยาวชนรวมผู้ปกครอง จำนวน.....
- 7.3.4 กลุ่มวัยทำงาน จำนวน.....
- 7.3.5.1 กลุ่มผู้สูงอายุ จำนวน.....
- 7.3.5.2 กลุ่มผู้ป่วยโรคเรื้อรัง จำนวน.....
- 7.3.6 กลุ่มคนพิการและทุพพลภาพ จำนวน.....
- 7.3.7 กลุ่มประชาชนทั่วไปที่มีภาวะเสี่ยง จำนวน.....300 คน.....
- 7.3.8 สำหรับการบริหารหรือพัฒนากองทุนฯ [ข้อ 7(4)]
- 7.3.9 สำหรับกรณีเกิดโรคระบาดหรือภัยพิบัติ [ข้อ 7(5)]

7.4 กิจกรรมหลักตามกลุ่มเป้าหมายหลัก

- 7.4.1 กลุ่มหญิงตั้งครรภ์และหญิงหลังคลอด

- 7.4.1.1 การสำรวจข้อมูลสุขภาพ การจัดทำทะเบียนและฐานข้อมูลสุขภาพ
- 7.4.1.2 การตรวจคัดกรอง ประเมินภาวะสุขภาพและการค้นหาผู้มีภาวะเสี่ยง
- 7.4.1.3 การเยี่ยมติดตามดูแลสุขภาพก่อนคลอดและหลังคลอด
- 7.4.1.4 การรณรงค์/ประชาสัมพันธ์/ฝึกอบรม/ให้ความรู้
- 7.4.1.5 การส่งเสริมการเลี้ยงลูกด้วยนมแม่
- 7.4.1.6 การคัดกรองและดูแลรักษาแม่และทารกแรกเกิด
- 7.4.1.7 การส่งเสริมสุขภาพช่องปาก
- 7.4.1.8 อื่นๆ (ระบุ)
- 7.4.2 กลุ่มเด็กเล็กและเด็กก่อนวัยเรียน
 - 7.4.2.1 การสำรวจข้อมูลสุขภาพ การจัดทำทะเบียนและฐานข้อมูลสุขภาพ
 - 7.4.2.2 การตรวจคัดกรอง ประเมินภาวะสุขภาพและการค้นหาผู้มีภาวะเสี่ยง
 - 7.4.2.3 การเยี่ยมติดตามดูแลสุขภาพ
 - 7.4.2.4 การรณรงค์/ประชาสัมพันธ์/ฝึกอบรม/ให้ความรู้
 - 7.4.2.5 การส่งเสริมพัฒนาการตามวัย/กระบวนการเรียนรู้/ความฉลาดทางปัญญาและอารมณ์
 - 7.4.2.6 การส่งเสริมการได้รับวัคซีนป้องกันโรคตามวัย
 - 7.4.2.7 การส่งเสริมสุขภาพช่องปาก
 - 7.4.2.8 อื่นๆ (ระบุ)
- 7.4.3 กลุ่มเด็กวัยเรียนและเยาวชน
 - 7.4.3.1 การสำรวจข้อมูลสุขภาพ การจัดทำทะเบียนและฐานข้อมูลสุขภาพ
 - 7.4.3.2 การตรวจคัดกรอง ประเมินภาวะสุขภาพและการค้นหาผู้มีภาวะเสี่ยง
 - 7.4.3.3 การเยี่ยมติดตามดูแลสุขภาพ
 - 7.4.3.4 การรณรงค์/ประชาสัมพันธ์/ฝึกอบรม/ให้ความรู้
 - 7.4.3.5 การส่งเสริมพัฒนาการตามวัย/กระบวนการเรียนรู้/ความฉลาดทางปัญญาและอารมณ์
 - 7.4.3.6 การส่งเสริมการได้รับวัคซีนป้องกันโรคตามวัย
 - 7.4.3.7 การป้องกันและลดปัญหาด้านเพศสัมพันธ์/การตั้งครรภ์ไม่พร้อม
 - 7.4.3.8 การป้องกันและลดปัญหาด้านสารเสพติด/ยาสูบ/เครื่องดื่มแอลกอฮอล์
 - 7.4.3.9 อื่นๆ (ระบุ)
- 7.4.4 กลุ่มวัยทำงาน
 - 7.4.4.1 การสำรวจข้อมูลสุขภาพ การจัดทำทะเบียนและฐานข้อมูลสุขภาพ
 - 7.4.4.2 การตรวจคัดกรอง ประเมินภาวะสุขภาพและการค้นหาผู้มีภาวะเสี่ยง
 - 7.4.4.3 การเยี่ยมติดตามดูแลสุขภาพ
 - 7.4.4.4 การรณรงค์/ประชาสัมพันธ์/ฝึกอบรม/ให้ความรู้
 - 7.4.4.5 การส่งเสริมพฤติกรรมสุขภาพในกลุ่มวัยทำงานและการปรับเปลี่ยนสิ่งแวดล้อมในการทำงาน
 - 7.4.4.6 การส่งเสริมการดูแลสุขภาพจิตแก่กลุ่มวัยทำงาน
 - 7.4.4.7 การป้องกันและลดปัญหาด้านเพศสัมพันธ์/การตั้งครรภ์ไม่พร้อม
 - 7.4.4.8 การป้องกันและลดปัญหาด้านสารเสพติด/ยาสูบ/เครื่องดื่มแอลกอฮอล์
 - 7.4.4.9 อื่นๆ (ระบุ)
- 7.4.5.1 กลุ่มผู้สูงอายุ
 - 7.4.5.1.1 การสำรวจข้อมูลสุขภาพ การจัดทำทะเบียนและฐานข้อมูลสุขภาพ
 - 7.4.5.1.2 การตรวจคัดกรอง ประเมินภาวะสุขภาพและการค้นหาผู้มีภาวะเสี่ยง
 - 7.4.5.1.3 การเยี่ยมติดตามดูแลสุขภาพ

- 7.4.5.1.4 การรณรงค์/ประชาสัมพันธ์/ฝึกอบรม/ให้ความรู้
- 7.4.5.1.5 การส่งเสริมพัฒนาทักษะทางกายและใจ
- 7.4.5.1.6 การคัดกรองและดูแลผู้มีภาวะซึมเศร้า
 - 7.4.5.1.7 การคัดกรองและดูแลผู้มีภาวะข้อเข่าเสื่อม
 - 7.4.5.1.8 อื่นๆ (ระบุ)
- 7.4.5.2 กลุ่มผู้ป่วยโรคเรื้อรัง
 - 7.4.5.2.1 การสำรวจข้อมูลสุขภาพ การจัดทำทะเบียนและฐานข้อมูลสุขภาพ
 - 7.4.5.2.2 การตรวจคัดกรอง ประเมินภาวะสุขภาพและการค้นหาผู้มีภาวะเสี่ยง
 - 7.4.5.2.3 การเยี่ยมติดตามดูแลสุขภาพ
 - 7.4.5.2.4 การรณรงค์/ประชาสัมพันธ์/ฝึกอบรม/ให้ความรู้
 - 7.4.5.2.5 การคัดกรองและดูแลผู้ป่วยโรคเบาหวานและความดันโลหิตสูง
 - 7.4.5.2.6 การคัดกรองและดูแลผู้ป่วยโรคหัวใจ
 - 7.4.5.2.7 การคัดกรองและดูแลผู้ป่วยโรคหลอดเลือดสมอง
 - 7.4.5.2.8 การคัดกรองและดูแลผู้ป่วยโรคมะเร็ง
 - 7.4.5.2.9 อื่นๆ (ระบุ)
- 7.4.6 กลุ่มคนพิการและทุพพลภาพ
 - 7.4.6.1 การสำรวจข้อมูลสุขภาพ การจัดทำทะเบียนและฐานข้อมูลสุขภาพ
 - 7.4.6.2 การตรวจคัดกรอง ประเมินภาวะสุขภาพและการค้นหาผู้มีภาวะเสี่ยง
 - 7.4.6.3 การเยี่ยมติดตามดูแลสุขภาพ
 - 7.4.6.4 การรณรงค์/ประชาสัมพันธ์/ฝึกอบรม/ให้ความรู้
 - 7.4.6.5 การส่งเสริมพัฒนาทักษะทางกายและใจ
 - 7.4.6.6 การคัดกรองและดูแลผู้มีภาวะซึมเศร้า
 - 7.4.6.7 การคัดกรองและดูแลผู้มีภาวะข้อเข่าเสื่อม
 - 7.4.6.8 อื่นๆ (ระบุ)
- 7.4.7 กลุ่มประชาชนทั่วไปที่มีภาวะเสี่ยง
 - 7.4.7.1 การสำรวจข้อมูลสุขภาพ การจัดทำทะเบียนและฐานข้อมูลสุขภาพ
 - 7.4.7.2 การตรวจคัดกรอง ประเมินภาวะสุขภาพและการค้นหาผู้มีภาวะเสี่ยง
 - 7.4.7.3 การเยี่ยมติดตามดูแลสุขภาพ
 - 7.4.7.4 การรณรงค์/ประชาสัมพันธ์/ฝึกอบรม/ให้ความรู้
 - 7.4.7.5 การส่งเสริมการปรับเปลี่ยนพฤติกรรมและสิ่งแวดล้อมที่มีผลกระทบต่อสุขภาพ
 - 7.4.7.6 อื่นๆ (ระบุ)
- 7.4.8 สำหรับการบริหารหรือพัฒนากองทุนฯ [ข้อ 7(4)]
 - 7.4.8.1 อื่นๆ (ระบุ)
- 7.4.9 สำหรับกรณีเกิดโรคระบาดหรือภัยพิบัติ [ข้อ 7(5)]
 - 7.4.9.1 ไข้เลือดออก เกิดมากเกินเกณฑ์กำหนด

ลงชื่อ..... ศุภาภ เพ็ชรดวง ผู้เสนอแผนงานโครงการ/กิจกรรม

(นางสุมาลี เพ็ชรดวง)

ประธานชมรม อสม.หมู่ที่ 4 ต.ควนขนุน